

國立空中大學台南中心 家庭教育、樂齡專班

♥ 培訓家庭教育專業人員
樂齡生活規劃

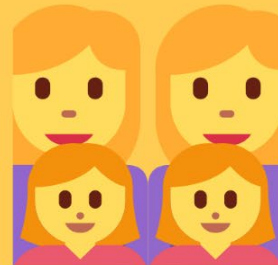

報名表掃描QR



LET'S GO! 報名去!

★本專班特色

- (一) 授課科目依據國立空中大學生活科學系「家庭教育」、「樂齡生活規劃」等二個學分學程之規劃設計，冀培育更專業優秀的家庭教育專業人才。
- (二) (限本校全修生) 修得本專班所有課程的學分，符合本校生活科學系採認之 75 個畢業學分數及校方規定之 128 畢業總學分者，即可申請授予國立空中大學生活科學系學士學位。
- (三) 授課方式以網路自主學習為主，沒有時間、次數限制，只要有電腦可上網學習，隨時都可上課，可以重複點閱課程，自己掌控學習進度，工作、家庭可兼顧、學習最具彈性、超便利。
- (四) 再搭配定期參加實體面授，由面授老師解答課業疑難，一學期到校面授六次，且集中安排於週六整天舉行，可與老師、同學人際互動，增加人脈。
- (五) 考核方式：採隨班評量，由面授教師負責平時作業、期中、期末考試命題及閱卷。平時成績考核 30%【含第一次作業成績 10%+第二次作業成績 10%+學習參與(含面授到課率) 10%。】、期中成績考核 30%、期末成績考核 40%。
- (六) 畢業總學分：以「高中畢業」學歷入學者，應修畢畢業學系所開科目(含學系必修科目) 達 75 學分以上，總學分修滿 128 學分(含通識課程 26 學分以上)，成績及格，得申請畢業。
- (七) 學費便宜、教學設備完善、上課地點幽靜，在成功大學光復校區內，交通便捷。
- (八) 本專班除曾修讀相同課程及格可不修讀外，其餘課程皆需修習。

★報名及上課(請攜帶證件正本以利核對並繳交證件影本留存)

- (一) 報名資格：大學部全修生、專科部專科生具高中(職)畢業或同等學力。大學部選修生不具學籍，須年滿 18 歲，不限學歷。
- (二) 報名請擇一辦理：**①**填妥紙本報名表(請以正楷清楚填寫報名表)，先傳真至 06-2743456 或**②**掃描 QRcode，線上填寫報名表。**③**⇒本中心統計報名人數後，將以 email 及簡訊通知註冊選課繳費相關事宜。(20 人以上報名為開班原則)
- (三) 報名日期：110 年 10 月 25 日起至 110 年 11 月 30 日。
- (四) 新生現場註冊選課、繳費、地點：110 年 12 月 11 日(週六)~12 月 12 日(週日)。
地點：空中大學臺南中心(成功大學光復校區工設二館一樓)。
- (五) 註冊當日應攜帶物件：**①**報名費**②**學費**③**中華民國身分證，護照或居留證正本**④**報名學歷或資格證件正本**⑤**一寸正面半身脫帽照片 1 張**⑥**教科書費用約 2000 元。

- (六) 符合學分學雜費減免資格者，請另備妥相關證件，於註冊選課時繳交審核。
- (七) 費用：報名費 300 元（僅第一次報名繳交），學分（雜）費：每學分 940 元。
- (八) 除報名人數太少開班不成退還學分學雜費外，選課繳費後不得辦理退選退費。
- (九) 諮詢電話：06-2746666 轉 1600

(十) 面授上課地點：成功大學光復校區工設二館一樓空中大學台南中心教室或唯農大樓教室。

預定面授日期：週六 03/12、03/26、04/16（期中考）、05/21、06/11、06/18（期末考）

(十一) 預定開設課程（本課程表僅作為排課參考，若課程異動，以官網公告為準）

★號表示「樂齡生活規劃」學分學程科目 ♥號表示「家庭教育」學分學程科目 ❁號「生活科學概論」為必修科目。
生活科學系共 91 學分、社會科學系 9 學分、通識課程 28 學分。總計 128 學分。

學期/總學分	預定科目	學分	通識課程	學分
110 下學期 12 學分	♥家庭與親職(必)	2	▷ 日語入門	3
	♥家庭教育方案規劃(選)	3		
	★美容營養學概論(選)	2		
	★臨終關懷及悲傷輔導(選)	2		
111 暑期 10 學分	壓力與生活	2	▷ 幽默與人生	2
	人際溝通的藝術	2		
	休閒事業管理	2		
	心理學與現代生活(社科)	2		
111 上學期 13 學分	♥家庭、社區與環境(選)	2	▷ 國文文選	3
	★諮商技術-助人策略與技術(選)	2		
	♥家庭危機與管理(選)	3		
	★預防保健(選)	3		
111 下學期 15 學分	★♥老人與家庭(必)(選)	3	▷ 現代社會與婦女權益(III下修正)	3
	★銀髮族心理健康(必)	3		
	★幸福學-正向心理學觀點(必)	3		
	★銀髮族生活規劃(必)	3		
112 暑期 10 學分	服飾與生活	2	▷ 生活、科技與法律 ▷ 職場倫理與人際關係	2
	休閒農業與民宿管理	2		2
	社會福利服務(社科)	2		
112 上學期 13 學分	★中老年疾病與保健(必)	3	▷ 大師系列講座：社會與自然篇	2
	★高齡者活動評估與設計(選)	2		
	♥婚姻與家人關係(必)	3		
	♥家庭生活教育導論(必)	3		
112 下學期 15 學分	♥家庭諮商與輔導(選)	3	▷ 生活美學	3
	♥家庭概論(必)	3		
	♥家庭資源與管理(必)	3		
	生態旅遊	3		
113 暑學期 10 學分	❁生活科學概論	2	▷ 飲食與生活	2
	室內設計與佈置	2		
	食品安全與衛生	2		
	志願服務(社科)	2		
113 上學期 15 學分	樂齡生涯學習(社科)	3	▷ 運動休閒與健康 ▷ 生活中的資訊安全	3
	青少年心理與輔導	3		3
	輔導原理與實務	3		
113 下學期 15 學分	休閒心理學	3	無	
	遊程規劃	3		
	環境學概論	3		
	環境生態學	3		
	觀光資源規劃與管理	3		
總計 128 學分		100		28

國立空中大學招生報名表 (主修生活科學系「家庭樂齡專班」)

身分證統一編號 (居留證統一證號)	<input type="text"/>	<input type="text"/>	<input type="text"/>	<input type="text"/>	<input type="text"/>	<input type="text"/>	<input type="text"/>	出生 年月日	西元	年	月	日
報名學習指導 中心別	_____ 學習指導中心							報名 身分別	<input type="checkbox"/> 全修生 <input type="checkbox"/> 選修生 <input type="checkbox"/> 舊選修生轉新全修生	性別	<input type="checkbox"/> 男 <input type="checkbox"/> 女	
姓名	_____						英文姓名	(與護照同)				
選 修 生 免 填	報名全修生 入學學歷	校名全銜: _____ _____ (畢業、結業、肄業等) 學歷畢(修)業年度 _____										
	入學學歷 類別	<input type="checkbox"/> 入學學歷類別(請填寫代號): (1)小學(2)國中、初中(3)高中(4)高職(5)專科(6)大學(7)研究所(8)空中商專 (9)空中行專(10)修滿空大40學分(11)本校大學部畢業(12)本校專科部畢業(13) 大陸地區中等學校(14)入學大學同等學力(0)其他										
戶籍地址	<input type="text"/>											
通訊地址	<input type="text"/>											
聯絡電話(公)	()	分機					聯絡電話(宅)	()				
行動電話	<input type="text"/>						電子郵件信箱	<input type="text"/>				
緊急聯絡人	<input type="text"/>					緊急聯絡人電話	<input type="text"/>			與緊急聯絡人關係		
預定主修學系	<input type="checkbox"/> (1)人文學系 <input type="checkbox"/> (2)社會科學系 <input type="checkbox"/> (3)商學系 <input type="checkbox"/> (4)公共行政學系 <input type="checkbox"/> (5)生活科學系 <input type="checkbox"/> (6)管理與資訊學系 <input type="checkbox"/> (0)尚未決定											
獲得招生訊息來 源(可複選)	<input type="checkbox"/> 親友介紹 <input type="checkbox"/> 電視 <input type="checkbox"/> 報紙 <input type="checkbox"/> 網路 <input type="checkbox"/> 海報 <input type="checkbox"/> 傳單 <input type="checkbox"/> 電子看板 <input type="checkbox"/> 公車廣告 <input type="checkbox"/> 本校首頁 <input type="checkbox"/> 在YouTube影音網站看到 <input type="checkbox"/> 在臉書粉絲頁看到 <input type="checkbox"/> 看到跑馬燈或紅布條宣傳 <input type="checkbox"/> 從廣播節目聽到 <input type="checkbox"/> 在雜誌平面媒體看到 <input type="checkbox"/> 其他											
或請 在 <input type="checkbox"/> 內 填 寫 代 號	<input type="checkbox"/> 職業:(1)軍 (2)公 (3)教 (4)警 (5)農 (6)商 (7)漁 (8)工 (9)自由 (10)服務 (11)家管 (12)學生 (13)無 (0)其它 服務機關(單位)全銜: _____ <input type="checkbox"/> 身心障礙者; 障礙類別: _____ 障礙級別: _____ (請依身心障礙手冊填註) <input type="checkbox"/> 具原住民身分者; 族別: _____ 族 <input type="checkbox"/> 具新住民身分者; 原國別: _____ (請具實填寫原國籍全銜)											
※請在 <input type="checkbox"/> 內勾 選同意切結	<input type="checkbox"/> 本人確定以上所填各項資料及報名繳交之入學學歷與相關證明文件, 均真實 無誤, 如有與正本不符、假借、冒用、偽造或變造情事, 願自負一切法律責 任, 絕無異議。											
推薦人姓名	<input type="text"/>					推薦人身分證字號或學號	<input type="text"/>					
匯票號碼:	<input type="text"/>	<input type="text"/>	<input type="text"/>	<input type="text"/>	<input type="text"/>	<input type="text"/>	<input type="text"/>	<input type="text"/>	<input type="text"/>	<input type="text"/>	<input type="text"/>	報名者簽章:
請浮貼身分證影本(正面)	<input type="text"/>					審 核 結 果	准予報名		審核人(章)			
請浮貼身分證影本(反面)	<input type="text"/>					結 果	暫准報名					

附註：入學學歷及入學學歷類別資料，涉及學生畢業、抵免及減免相關權益，既經學校審查證件後，不得申請變更，請妥慎勾選、填寫，並再確認後寄出；入學學歷欄位務請填寫證書上之校名全銜。