

國立空中大學創新育成中心收費標準表

一、進駐企業輔導服務收費標準

新台幣：元

年度 方案別 (坪數)	進駐企業				一般企業	
	輔導收費金額	使用空間(坪)	專業諮詢(次/年)	內訓會議室 (時段/月)	每年	
方案 A	48,000	0	5	2		
方案 B	84,000	3.5	4	2	95,000	
方案 C	113,000	5	6	3	125,000	
方案 D	142,000	6	7	4	158,000	
方案 E	236,000	10	8	5	263,000	
方案 F(依需求使用坪數)	19,920	1	0	0		
方案 G(壽豐校區教學大樓及其他)	30,000	基本坪數：20 (依需求坪數計價)		2	1	60,000
方案 H(壽豐校區素地)	70	基本坪數：1 (依需求坪數計價)		0	0	100
方案 I(壽豐校區餐飲大樓1F)*	90,000	基本坪數：20 (依需求坪數計價)		2	1	90,000

※ 申請進駐時需繳交審查費 5,000 元，審議未通過，進駐半年內得申請複審乙次。

※ 進駐輔導合約簽訂時，需另行支付表定金額 10% 之回饋金。

※ 進駐企業於合約簽訂時，倘有產學合作之需求，得另案簽立產學合作專案計畫合約。

※ 為活化場域空間使用及扶植地方創生產業，經簽奉校長核准後，得給予廠商至多三年免費進駐之優惠。

※ 廠商應主動提出輔導需求並提供日期予育成人員，交由育成人員與顧問接洽後續諮詢輔導，另事後需負責將顧問諮詢紀錄表於當月繳回予育成人員核銷事宜，如未於期限內繳交或未安排輔導者，轉由進駐廠商負擔該次顧問諮詢費。(進駐企業 2,500 元/次、一般企業 10,000 元/次)

※ 繳款方式：年繳，金額逾新台幣 10 萬以上，可分半年期繳納。

※ 於 113-114 年 2 年推廣期間，申請方案 I 之進駐輔導企業享 8 折優惠(一般企業無折扣)。

餐飲大樓門牌	D1	D2	D3	D4	D5	D6	D7	D9	D10	D11
使用坪數	23	110	25	20	20.5	20	21	51	26.5	150
收費/年	103,500	495,000	112,500	90,000	92,250	90,000	94,500	229,500	119,250	675,000
8折收費/年	82,800	396,000	90,000	72,000	73,800	72,000	75,600	183,600	95,400	540,000

※ 教學大樓 1 樓平面圖(1.3 層樓計 8 間獨立培育室，2.4 層樓計 9 間獨立培育室，共用會議室

設置於 B101.B301，2 樓編碼由 B201 至 B209，以此類推)。

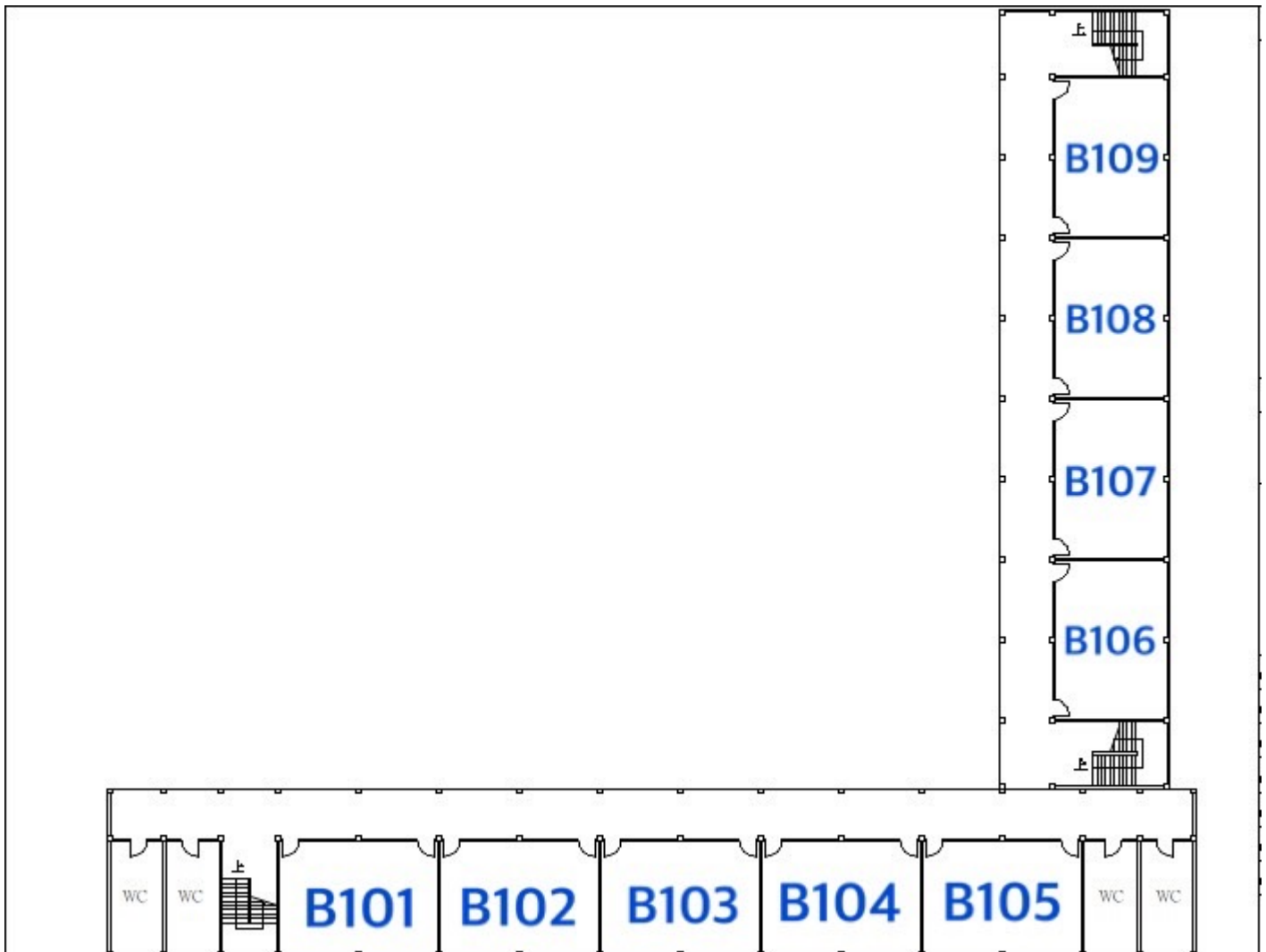

※ 以下提供餐飲大樓 1 樓(商店街)(D 棟：D1~D11)平面圖

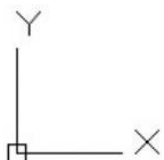
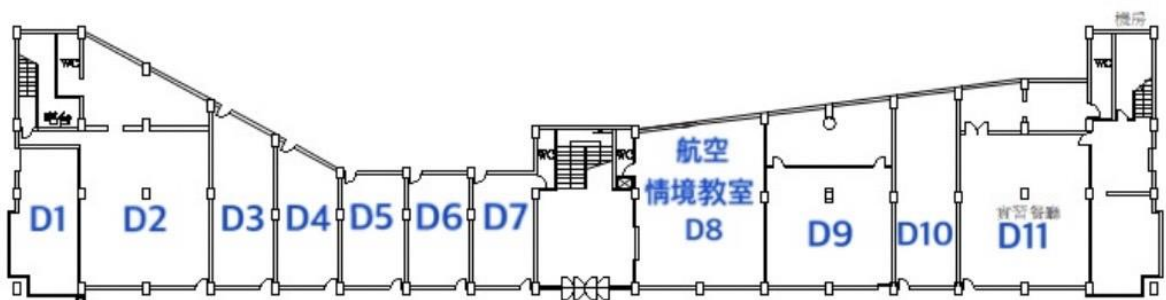

一樓平面圖

二、進駐企業場地設施服務項目收費標準

新台幣：元

項目		單位		費用（新台幣）	
A4 彩色印刷		張		10 元	
A4/A3 黑白影印		張		2 元	
A4/A3 護貝		張		10/20 元	
辦公、折疊桌/文書櫃		張/組		1,000 元	
辦公、折疊椅		張		500 元	
傳真		市內	張	3 元	
		長途/國外		實支實付	
場地租借	校本部 會議室	3 時段/天 4 小時/時段		平日	3 小時/時段，計 600 元，逾時 250 元/小時
		(1)上午 08:30-12:30 (2)下午 13:00-17:00		假日	3 小時/時段，計 900 元，逾時 350 元/小時
	校本部 地方創生園區	(3)下午 17:30-21:30		平日	3 小時/時段，計 5,000 元，逾時 2,500 元/小時
				假日	3 小時/時段，計 6,000 元，逾時 3,000 元/小時
	其他場域 (包含一般教室、會議室、國際會議廳)	2 時段/天 4 小時/時段 (1)上午 08:00-12:00 (2)下午 12:00-16:00		平假日	依國立空中大學場地設施設備管理要點
<p>①策略聯盟夥伴享 8 折優惠。</p> <p>②欲使用場地，請於使用日前二日(不含使用當日)登記申請。</p> <p>③請大家一起愛護本校財產，每次使用完畢後請協助恢復整齊清潔，未依規定者，將另酌收清潔費新台幣 500 元，若累積三次，則依未遵守合約規定強迫離駐，廠商不得異議。</p>					
冷氣(依電表計算，無電表者依坪數計價，如度數超過另計費)		1	有儲值機者，購買儲值卡使用(且若依電表核算實際用電數度數超額將另收差額費用)		
		度		3.5 元	
		2	無儲值機者，依坪數計價(且若依電表核算實際用電數度數超額將另收差額費用)		
		坪/月		夏季(4 月-9 月)120 元、冬季(10 月-3 月)60 元	
其他室內用電		度(依電表計算)		3.5 元	
停車位	校本部	位		依學校規定辦理(3,000 元/月，年繳享 8 折優惠。)	
	壽豐校區	位		進駐企業及一般企業單月 1,000 元/月，年繳享 8 折優惠 單日 100 元，不得過夜	
申請合約書副本		份		500 元	
進駐育成證明書		份		1,000 元	

三、 其他委託案與產學合作案之收費，經簽奉校長核准後實施。

四、 市集服務項目收費標準

項目	單位	費用（新台幣）	
市集	空大市集	場	1,500 元
		場	以三個月為單位報名者 A. 配合報名第一波活動期限內享優惠價 2,400 元/3 場次 B. 配合報名第二波活動期限內享優惠價 3,600 元/3 場次
	小松鼠市集	場	200 元
	用電	場	150 元(不含高功率電器)
		場	300 元(高功率電器限 1 台， EX:快煮壺、電磁爐、氣炸鍋等)
	展示桌	張	300 元
椅子	50 元（2 張椅子）		