

終身學習機構數位課程開發輔導計畫

本中心將邀請學者專家帶領您製作數位課程，輔導您參與非正規教育數位課程認證，開設終身學習課程，誠摯邀請對發展數位課程有興趣的終身學習機構報名參與。

一、計畫目標

我們將協助您達成以下目標：

1. **課程擁有品質保證：**

透過數位教材製作經驗豐富的諮詢教師全程輔導，提供建議完成數位課程製作，參與非正規教育課程認證，經認證機構認可的非正規教育課程發給認可證明書。

2. **學員獲得學分證明：**

學員修習通過認證的課程，成績合格者可獲頒教育部認可的學分證明書，作為升遷考核之參據，或依各大專院校規定申請入學採認及學分抵免。

3. **擴大學員招收範圍：**

行動科技及網路的高普及性，現代社會人人觸及到數位學習內容的機會變多，學員可以不受時間及空間的限制，隨時上線報名繳費學習。

4. **與大型數位學習平臺合作推廣行銷：**

國內較大型的數位學習平臺備有完善的學習機制及行銷能力，大幅提升數位課程的能見度與使用程度，且有助於觸及潛在學習者、降低開發新學員的成本，藉由串聯數位學習經濟鏈，養成學員的學習習慣與使用忠誠度，將能擴大數位學習的影響範疇，提升數位學習的影響力。

二、流程說明

本計畫申請及輔導過程詳述如下：

1. **提出申請：**請先向本中心提出課程申請計畫。〔如附件一〕
2. **資格初審：**本中心邀請專家就計畫內容完成度進行審查。
3. **簽署合約：**本中心與終身學習機構簽訂「數位課程開發輔導同意書」〔詳情請洽聯繫窗口〕。
4. **輔導製作：**本中心聘請具有數位教材製作經驗豐富的諮詢教師，諮詢教師將全程輔導簽約的終身學習機構製作數位課程，提供 6 次諮詢輔導會議，給予建議並審查製作完成之數位教材。
5. **輔導參與認證：**本中心輔導簽約的終身學習機構瞭解非正規教育課程認證作業須知及審查基準，並輔導參與終身學習數位課程認證。

6. **輔導開設課程**：本中心將輔導簽約的終身學習機構瞭解數位課程開設相關要件，並協助開設終身學習課程。

★ **快速看懂本計畫申請流程：**

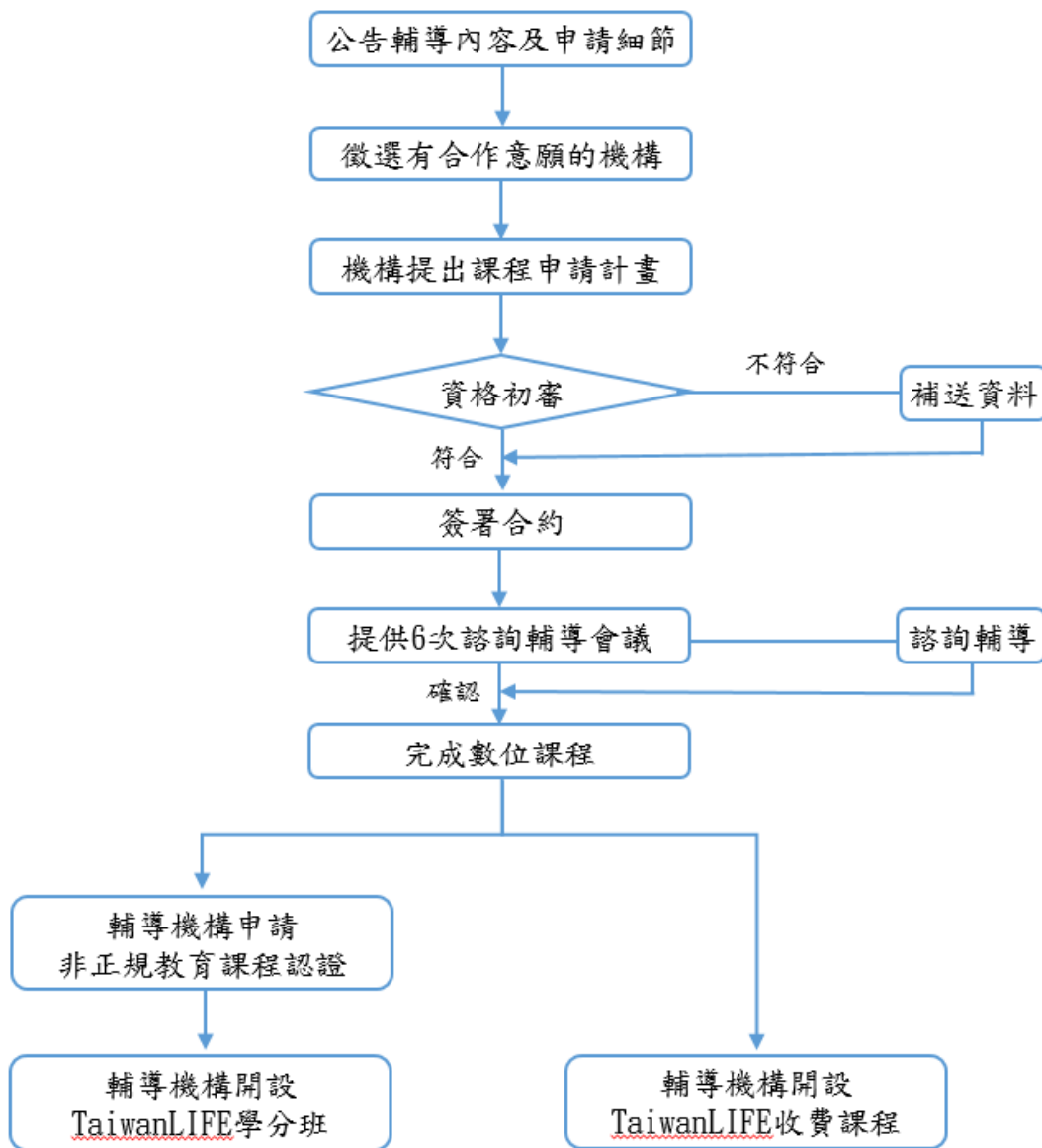

三、 補助及核銷

本中心全額負擔初審審查費，並將在數位課程製作過程中，安排 6 次諮詢教師輔導，支付諮詢教師的輔導工作費、出席費、交通費及膳費，簽約的終身學習機構需配合提供歷次輔導會議紀錄及簽到表，以備經費核銷。

四、 聯繫窗口

國立空中大學終身學習推展中心 游鈞滄小姐

Tel： (02)2282-9355 #6401 E-mail：smileyu@mail.nou.edu.tw

附件一：終身學習數位課程發展計畫書

終身學習數位課程發展計畫書

*為必填項目

課程類別	<input type="checkbox"/> 人文 <input type="checkbox"/> 藝術 <input type="checkbox"/> 社會 <input type="checkbox"/> 科技		
*申請機構			
*課程名稱			
*授課教師			
*授課時數	小時	招生對象	
*課程簡介			
*課程設計			
*師資			
*教學資源			
其它			

★表格不敷使用請自行延伸

終身學習數位課程內容計畫大綱

*為必填項目

*課程單元主題	課程單元內容摘要	*授課方式
		<input type="checkbox"/> 線上教材 <input type="checkbox"/> 評量、測驗 <input type="checkbox"/> 同步視訊 <input type="checkbox"/> 其他(請敘明) <input type="checkbox"/> 實體面授 上課時數:____小時
		<input type="checkbox"/> 線上教材 <input type="checkbox"/> 評量、測驗 <input type="checkbox"/> 同步視訊 <input type="checkbox"/> 其他(請敘明) <input type="checkbox"/> 實體面授 上課時數:____小時
		<input type="checkbox"/> 線上教材 <input type="checkbox"/> 評量、測驗 <input type="checkbox"/> 同步視訊 <input type="checkbox"/> 其他(請敘明) <input type="checkbox"/> 實體面授 上課時數:____小時
		<input type="checkbox"/> 線上教材 <input type="checkbox"/> 評量、測驗 <input type="checkbox"/> 同步視訊 <input type="checkbox"/> 其他(請敘明) <input type="checkbox"/> 實體面授 上課時數:____小時
		<input type="checkbox"/> 線上教材 <input type="checkbox"/> 評量、測驗 <input type="checkbox"/> 同步視訊 <input type="checkbox"/> 其他(請敘明) <input type="checkbox"/> 實體面授 上課時數:____小時
		<input type="checkbox"/> 線上教材 <input type="checkbox"/> 評量、測驗 <input type="checkbox"/> 同步視訊 <input type="checkbox"/> 其他(請敘明) <input type="checkbox"/> 實體面授 上課時數:____小時
		<input type="checkbox"/> 線上教材 <input type="checkbox"/> 評量、測驗 <input type="checkbox"/> 同步視訊 <input type="checkbox"/> 其他(請敘明) <input type="checkbox"/> 實體面授 上課時數:____小時
		<input type="checkbox"/> 線上教材 <input type="checkbox"/> 評量、測驗 <input type="checkbox"/> 同步視訊 <input type="checkbox"/> 其他(請敘明) <input type="checkbox"/> 實體面授 上課時數:____小時
		<input type="checkbox"/> 線上教材 <input type="checkbox"/> 評量、測驗 <input type="checkbox"/> 同步視訊 <input type="checkbox"/> 其他(請敘明) <input type="checkbox"/> 實體面授 上課時數:____小時

★表格不敷使用請自行延伸