口述校園故事





國立空中大學數位校史館

口述校園故事











口述校園故事1









請點擊圖片連結影片

國立空中大學數位校史館

口述校園故事 1



請點擊圖片連結影片



口述：
洪敏琬老師

口述校園故事 1


人人有書讀
時時可學習
處處是教室
國立空中大學


洪 敏琬 老師
民國七十五年到校服務
學有專精
擔任教學節目
教學設計及媒體委員
年資：30年

口述校園故事 1





口述校園故事 1

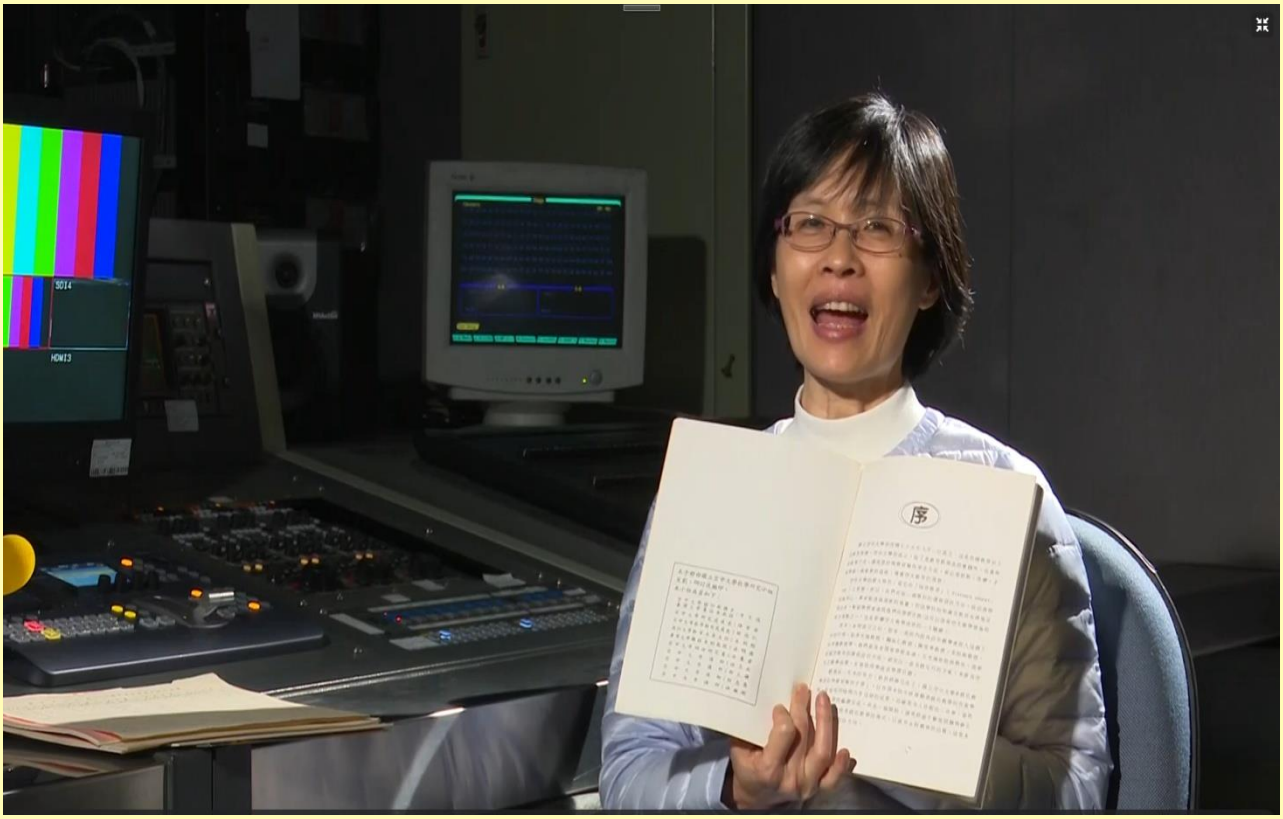



口述校園故事 1





口述校園故事 1


教學大樓
早期製作教學節目
委託中華電視公司製作
資料來源：中華電視公司


教學大樓
早期製作教學節目
委託中華電視公司製作
資料來源：中華電視公司

口述校園故事 1





口述校園故事 1


HA-01V96
SONY-DMX-R100
教學媒體處混音機使用機種&歷程
教學媒體處字幕系統使用機種&歷程
教學媒體處錄放影機


具備的條件

口述校園故事 1





口述校園故事 1


教學大樓
直播第一次的開學典禮
委託中華電視公司製作
資料來源：中華電視公司

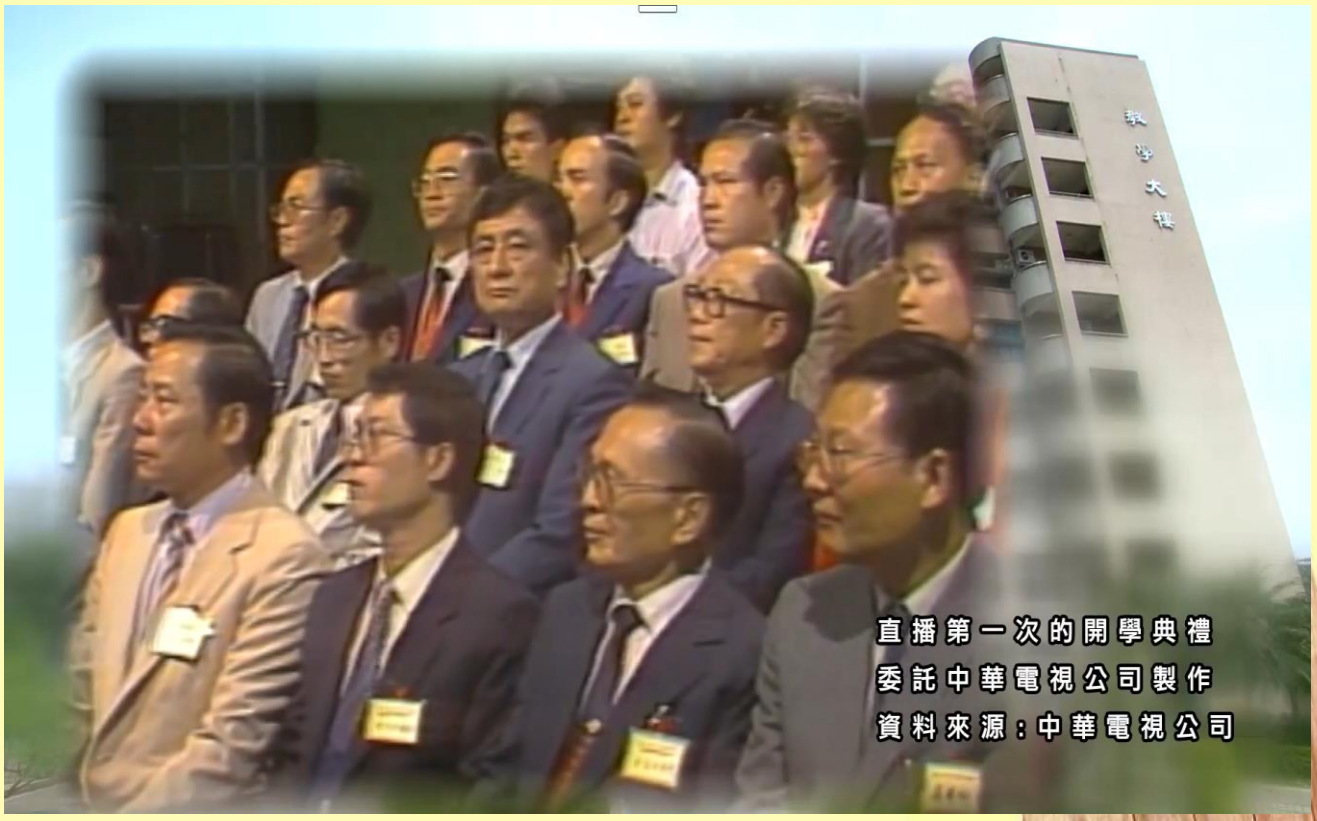
教學大樓
直播第一次的開學典禮
委託中華電視公司製作
資料來源：中華電視公司

口述校園故事 1


教學大樓
直播第一次的開學典禮
委託中華電視公司製作
資料來源：中華電視公司

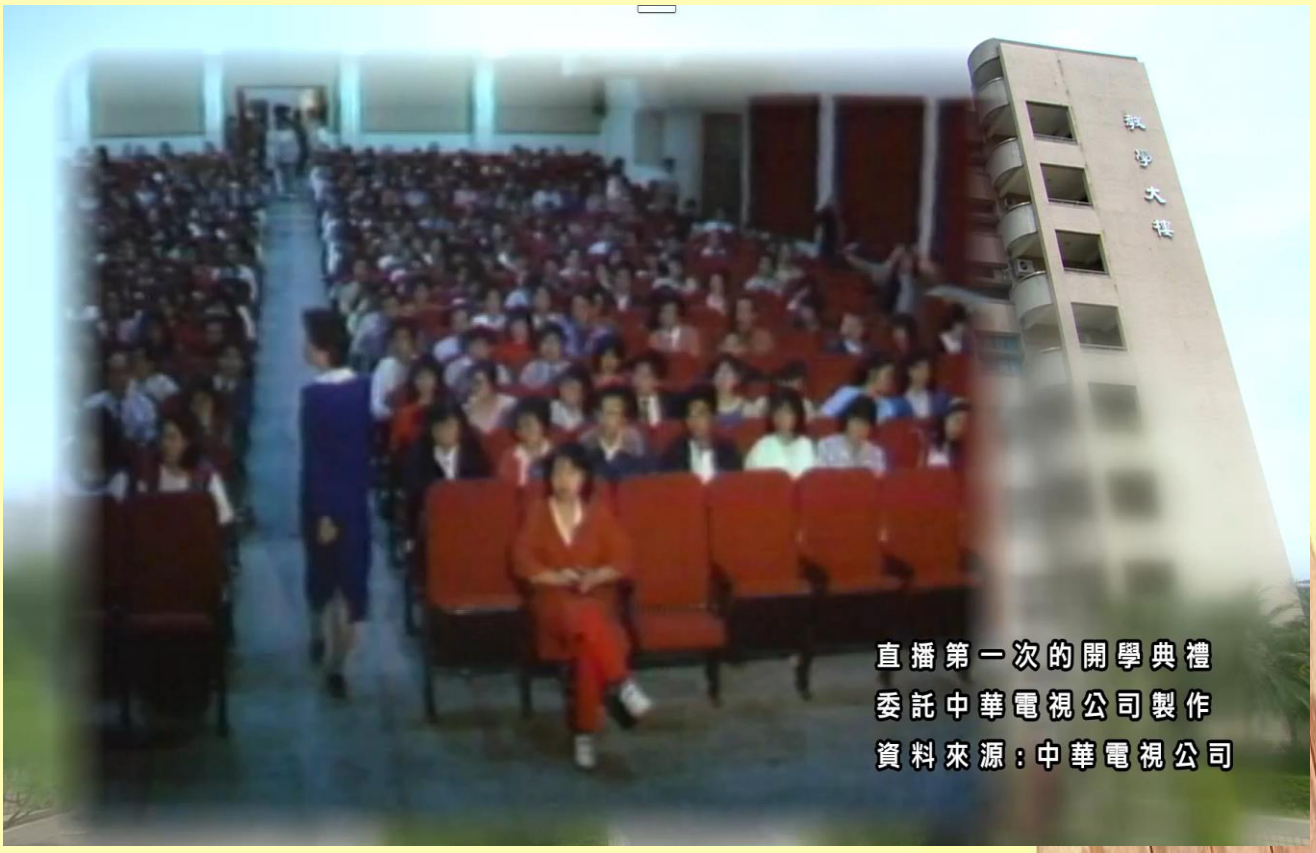
教學大樓
直播第一次的開學典禮
委託中華電視公司製作
資料來源：中華電視公司

口述校園故事2









請點擊圖片連結影片

口述校園故事 2



請點擊圖片連結影片





口述：
黃恆老師



國立空中大學數位校史館

口述校園故事 2





頻道: 空大影音雲--歲月影跡
日期: 2016-09-23
上架時間: 2016-09-23 10:17:23
發表人: amy
單位: 教學媒體處

國立空中大學數位校史館



口述校園故事 2





口述校園故事 2





前行政院長李煥先生於立法院報告
國立空中大學籌備概況

口述校園故事 2



國立空中大學成立初期學生報名踴躍



口述校園故事 2



國立空中大學成立初期學生報名踴躍

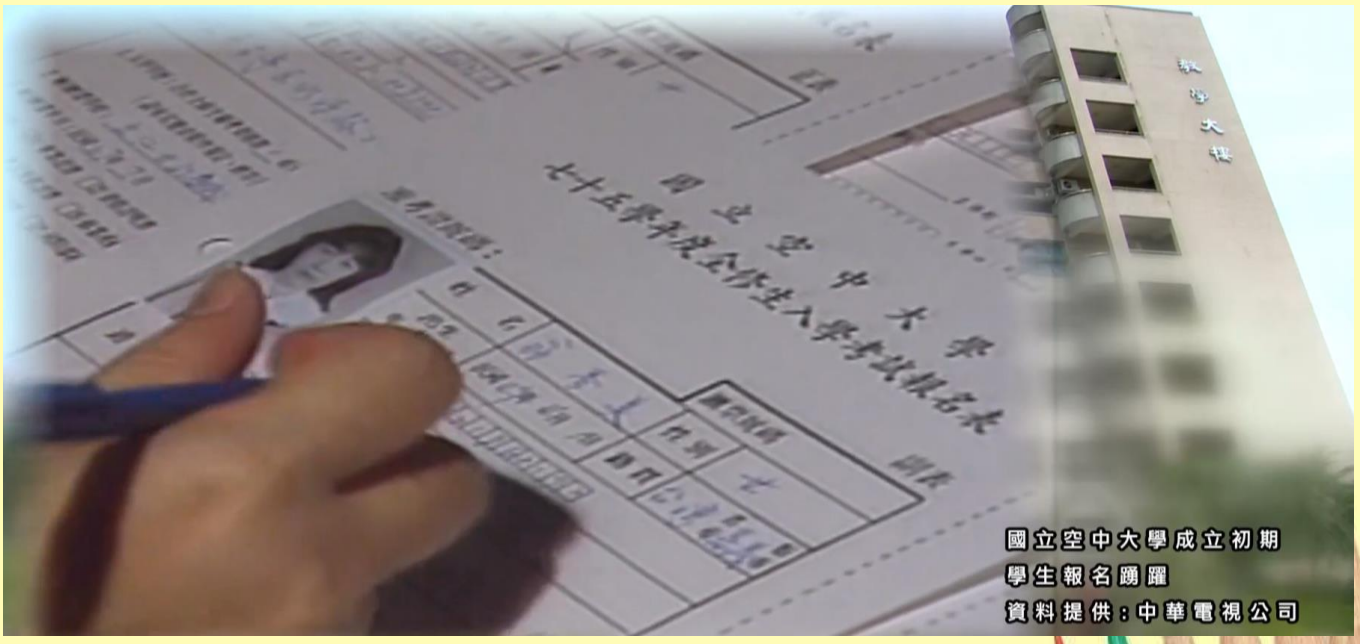

口述校園故事 2



國立空中大學成立初期學生報名踴躍

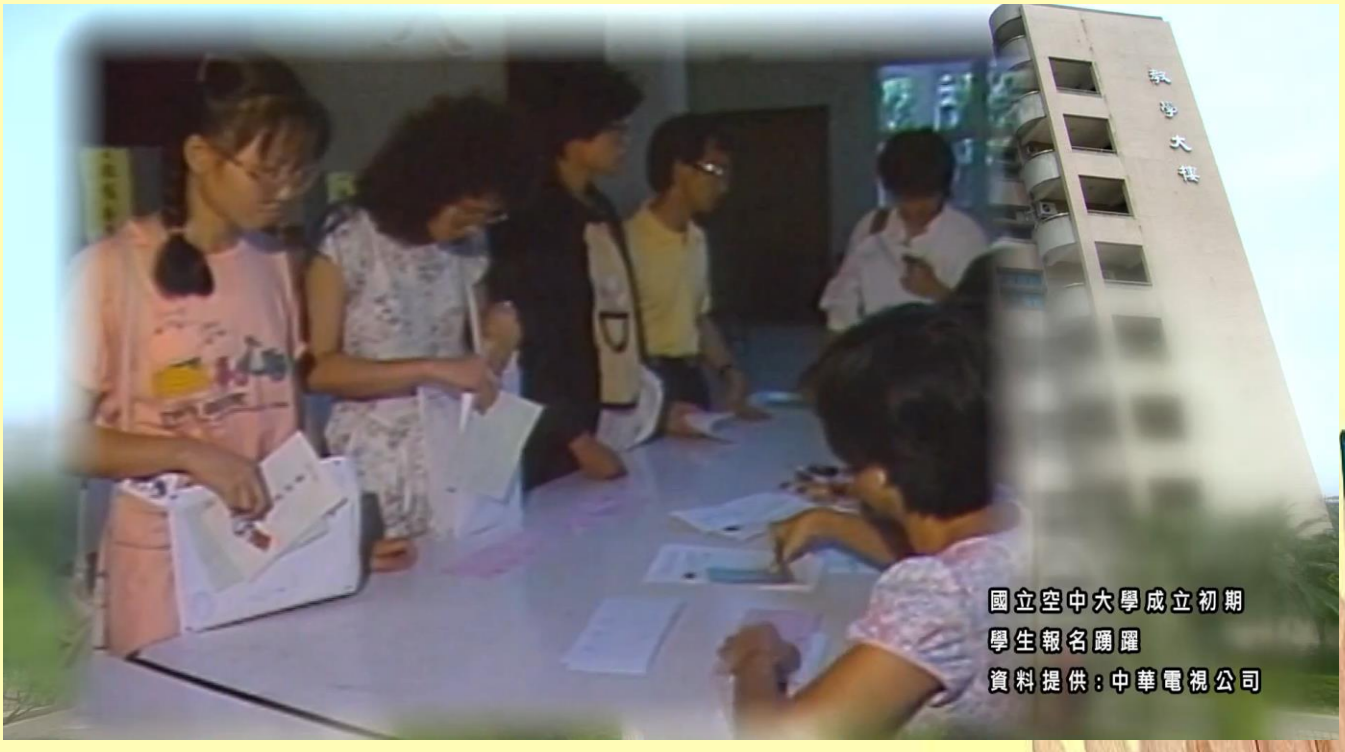

口述校園故事 2



國立空中大學成立初期學生報名踴躍



口述校園故事 2



國立空中大學成立初期學生報名踴躍



口述校園故事 2



國立空中大學辦理招生入學考試情形

頻道: 空大影音雲--歲月影跡
日期: 2016-0923
上架時間: 2016-09-23 10:17:23
發表人: amy
單位: 教學媒體處

口述校園故事 2



國立空中大學台中學習指導中心校舍



口述校園故事 2

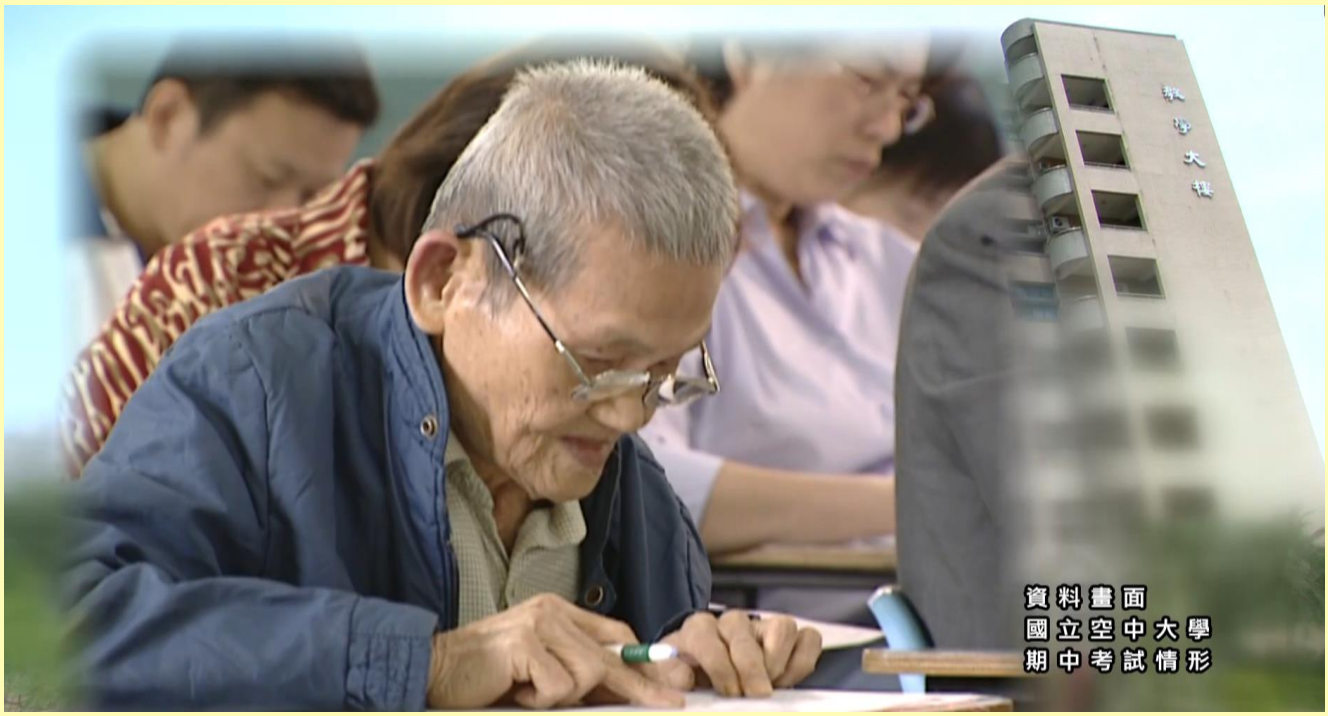

國立空中大學期中考試情形

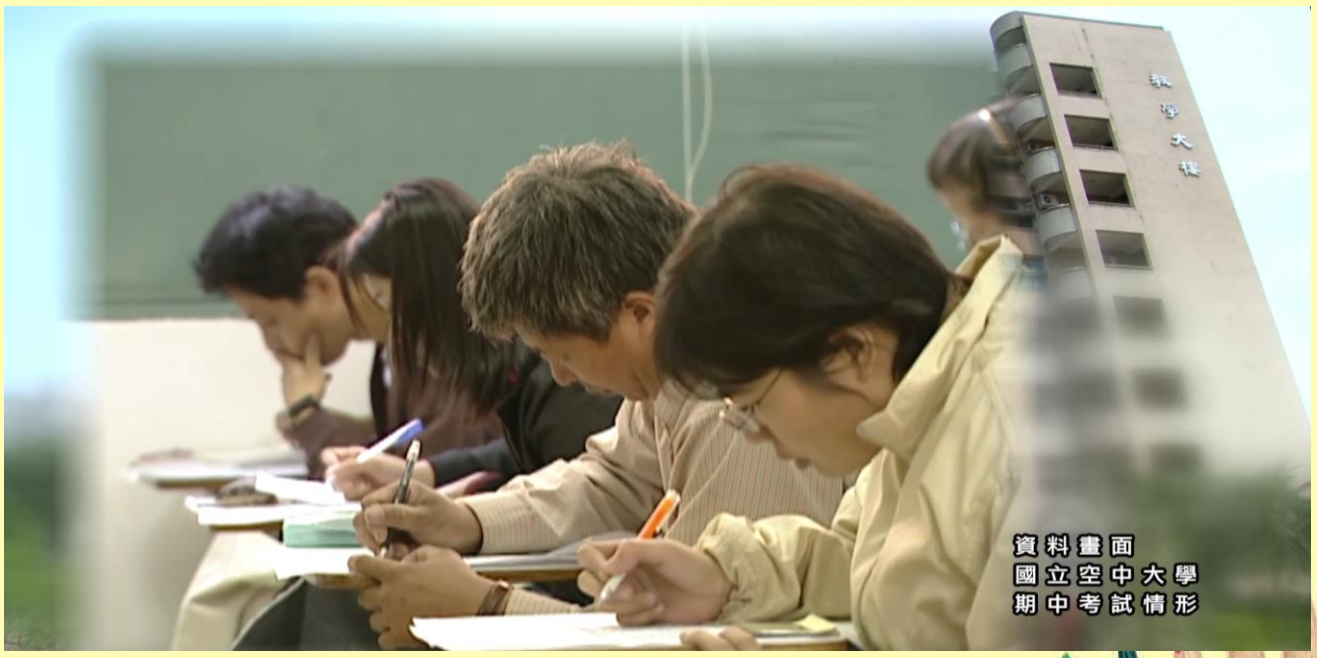

頻道: 空大影音雲--歲月影跡
日期: 2016-09-23
上架時間: 2016-09-23 10:17:23
發表人: amy
單位: 教學媒體處

口述校園故事 2





國立空中大學期中考試情形

口述校園故事 2





國立空中大學期中考試情形

口述校園故事 2



國立空中大學同學用功學習情形

口述校園故事 2



社團是凝聚學生向心力的最佳管道



口述校園故事 2



社團是凝聚學生向心力的最佳管道



口述校園故事 2



定期召開校務研討會(校務工作會議於金門舉行)



口述校園故事 2

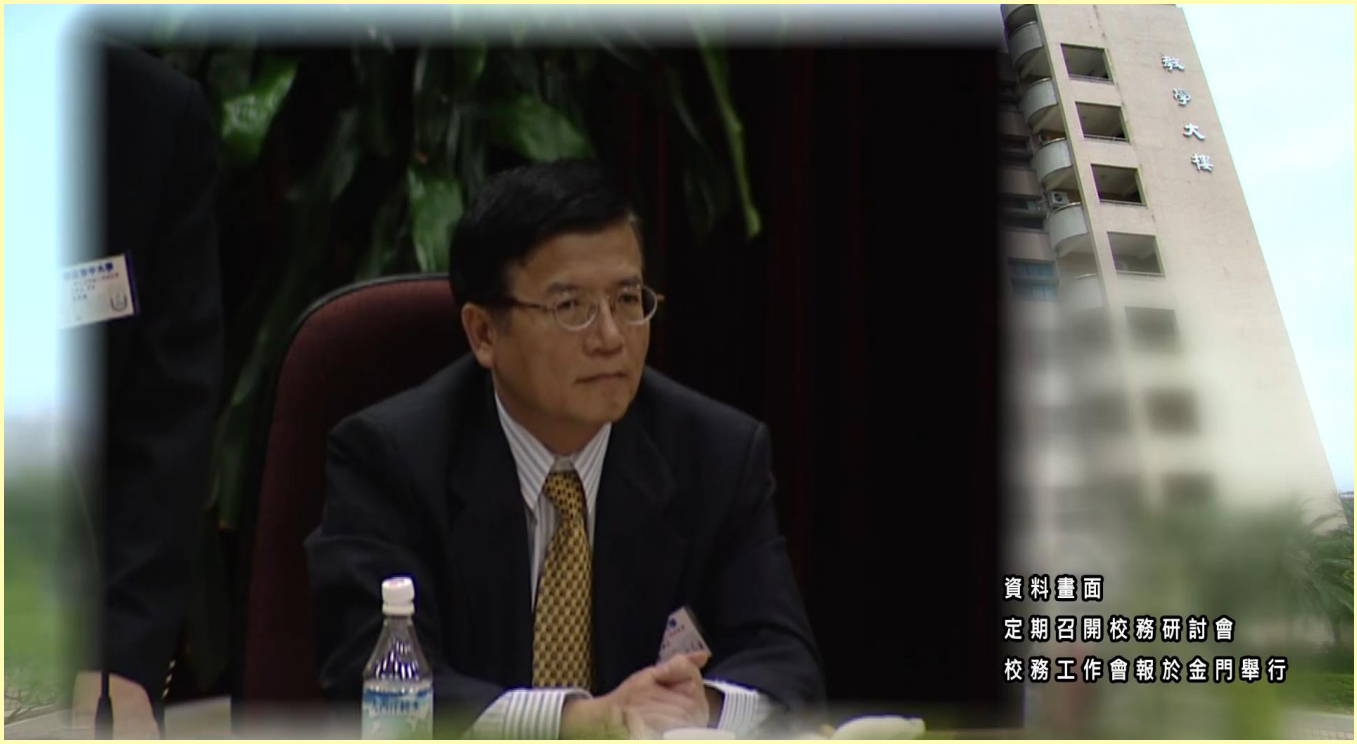

定期召開校務研討會(校務工作會議於金門舉行)



口述校園故事3









請點擊圖片連結影片

國立空中大學數位校史館

口述校園故事 3



請點擊圖片連結影片





口述：
出版中心
黃素秋主任

口述校園故事 3


人人有書讀
時時可學習
處處是教室
國立空中大學

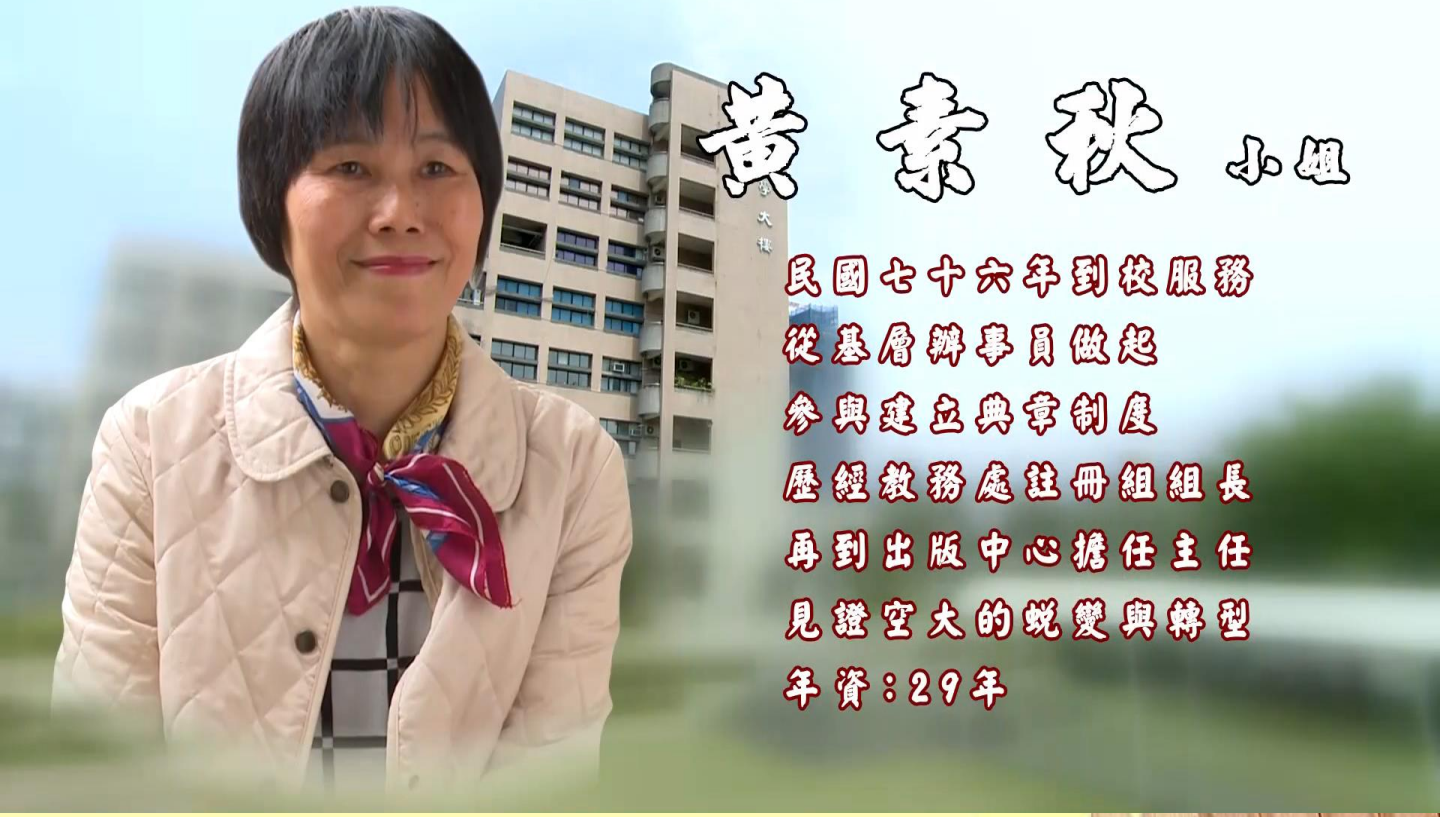
黃素秋 小姐
民國七十六年到校服務
從基層辦事員做起
參與建立典章制度
歷經教務處註冊組組長
再到出版中心擔任主任
見證空大的蛻變與轉型
年資：29年

口述校園故事 3





口述校園故事 3





口述校園故事 3



民國76年3月舉辦為期兩天的業務研討會

口述校園故事 3



國立空中大學七十六學年度
研習會同仁參觀基隆中心77・3・9

民國77年3月舉辦為期兩天的業務研討會



口述校園故事 3



國立空中大學辦理新生入學考試



口述校園故事 3



國立空中大學辦理新生入學考試



口述校園故事 3



國立空中大學辦理新生入學考試



口述校園故事 3



國立空中大學辦理新生入學考試

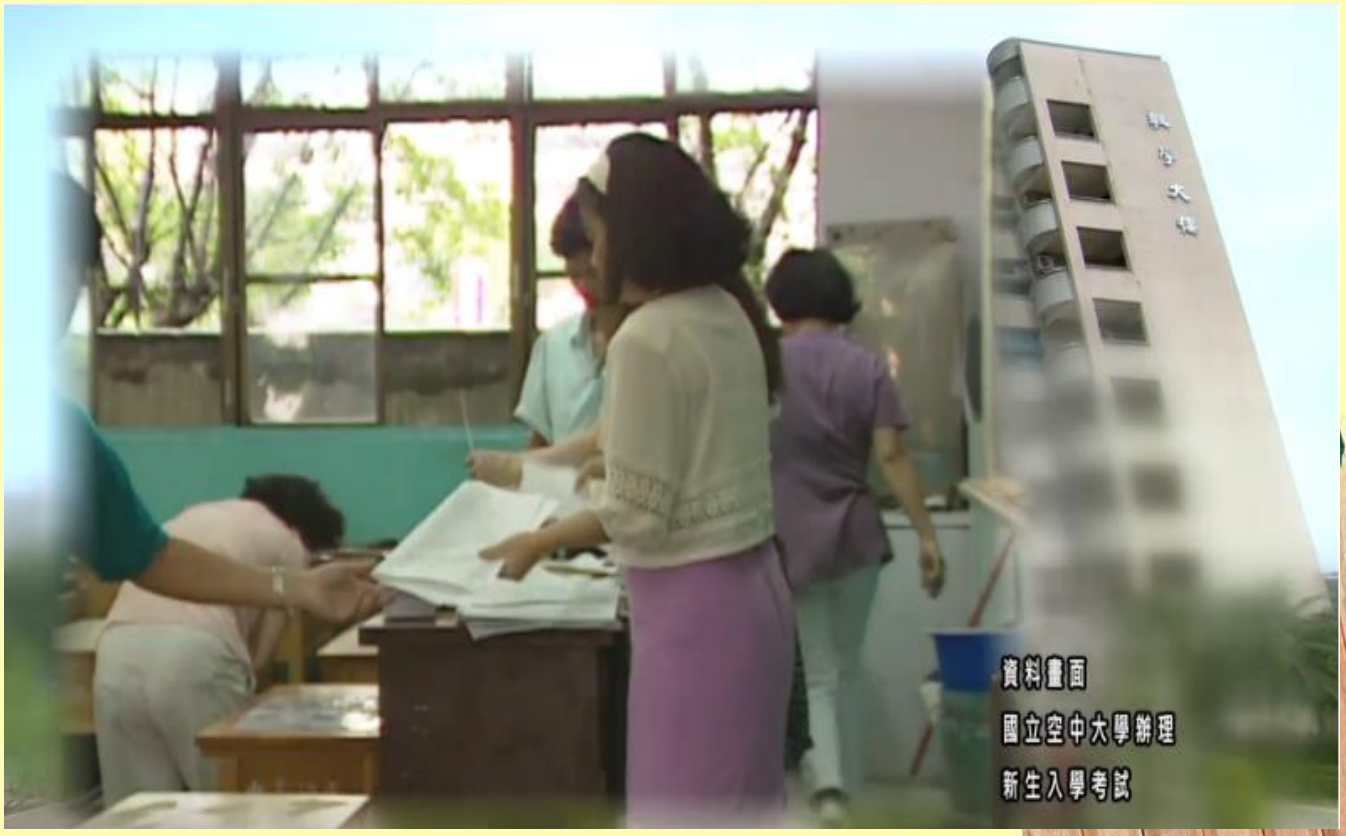

口述校園故事 3



國立空中大學辦理新生入學考試閱卷情形



口述校園故事 3

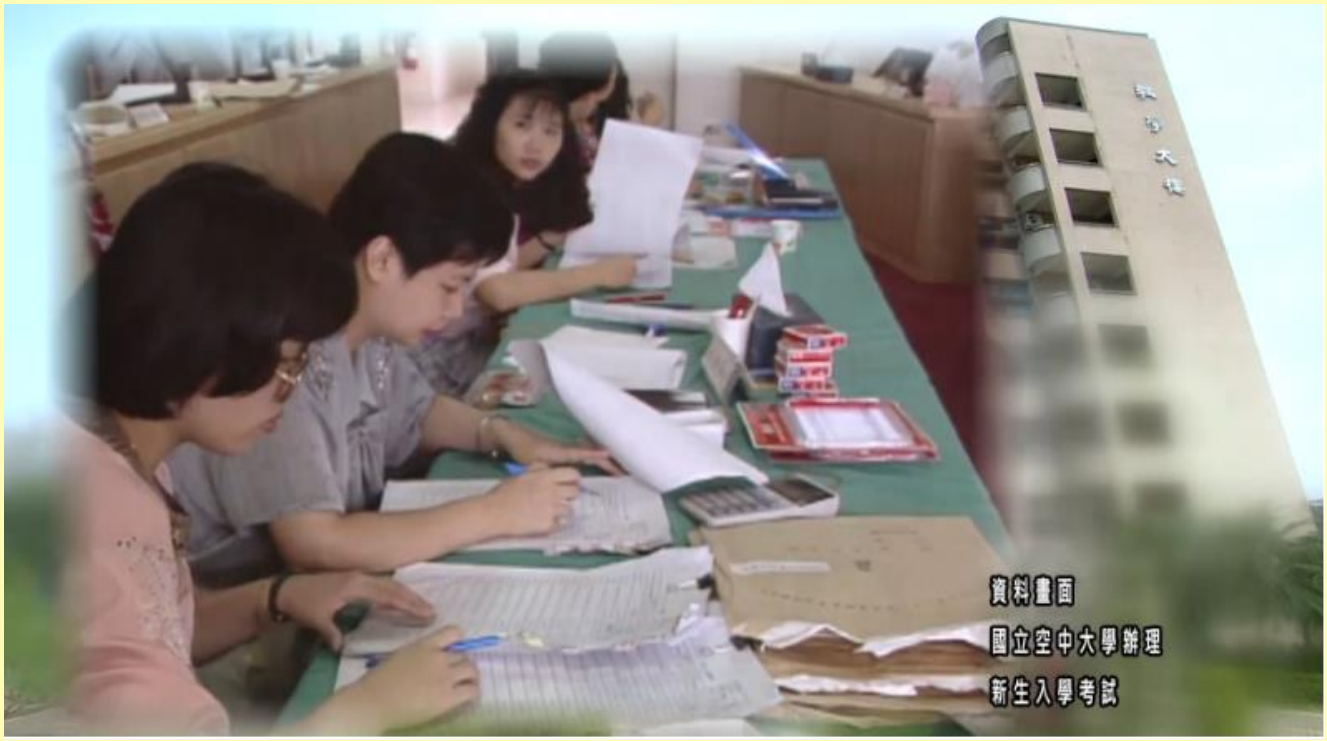

國立空中大學辦理新生入學考試





口述校園故事 3



國立空中大學押卷遠赴金門辦理新生入學考試試務

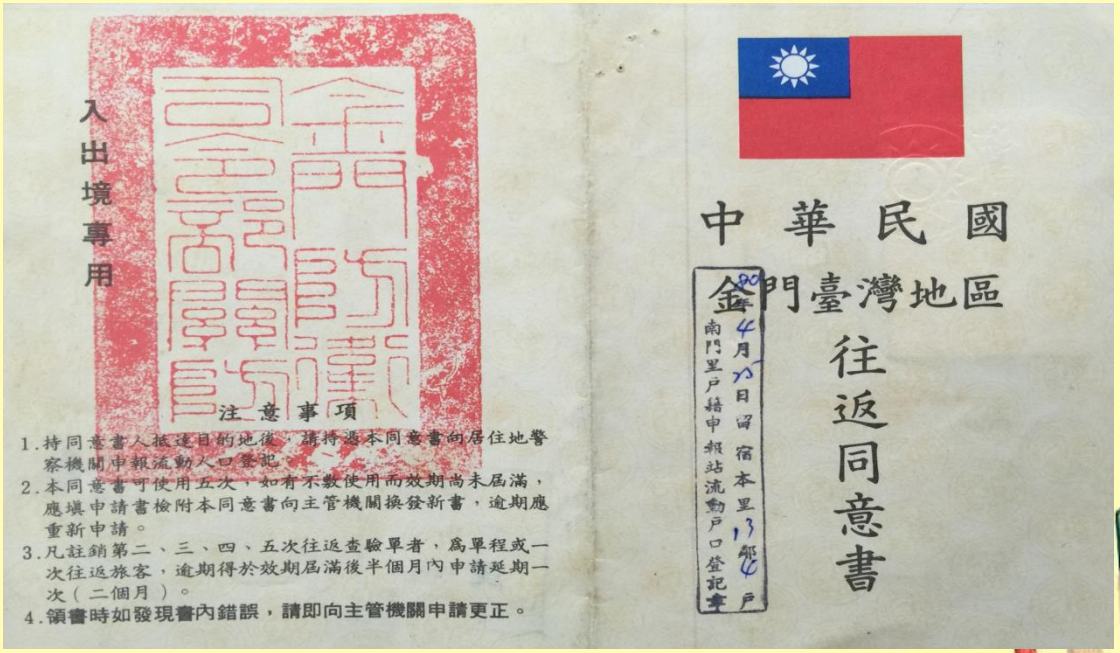

口述校園故事 3



國立空中大學遠赴金門辦理新生入學考試



口述校園故事 3



空大從最初的考試入學方式，改為推薦入學方式為期兩年，後改為抽籤入學方式，最後再改為免試入學方式。免試入學最多時曾多達7萬多人報名。高峰時期曾有7萬多人同時選課。同時選課人數達到5萬人的盛況亦維持了2、3年左右。空大當時號稱為全國人數最多的學府！



口述校園故事 3



學生數達5萬人以上，需借用大禮堂辦理註冊。

口述校園故事 3



台北中心現場註冊選課及舉行開學典禮。



口述校園故事 3



台北中心現場註冊選課及舉行開學典禮



口述校園故事 3



台北中心現場註冊選課及舉行開學典禮



口述校園故事 3



台北中心現場註冊選課及舉行開學典禮



口述校園故事4









請點擊圖片連結影片

口述校園故事 4







請點擊圖片連結影片



口述：
台北中心
顏麗美小姐

口述校園故事 4


人人有書讀
時時可學習
處處是教室
國立空中大學


顏麗美 小姐
民國七十二年就在
空教會服務
並在空大正式成立後加入
終身學習行列
於民國八十一年取得大學文憑
服務於台北中心及
北二中心（新北中心前身）
年資：33年

口述校園故事 4





口述校園故事 4





顏麗美小姐於民國75年入學空大，81年取得文憑

口述校園故事 4



民國81年畢業典禮顏麗美小姐代表畢業生致答詞



口述校園故事 4

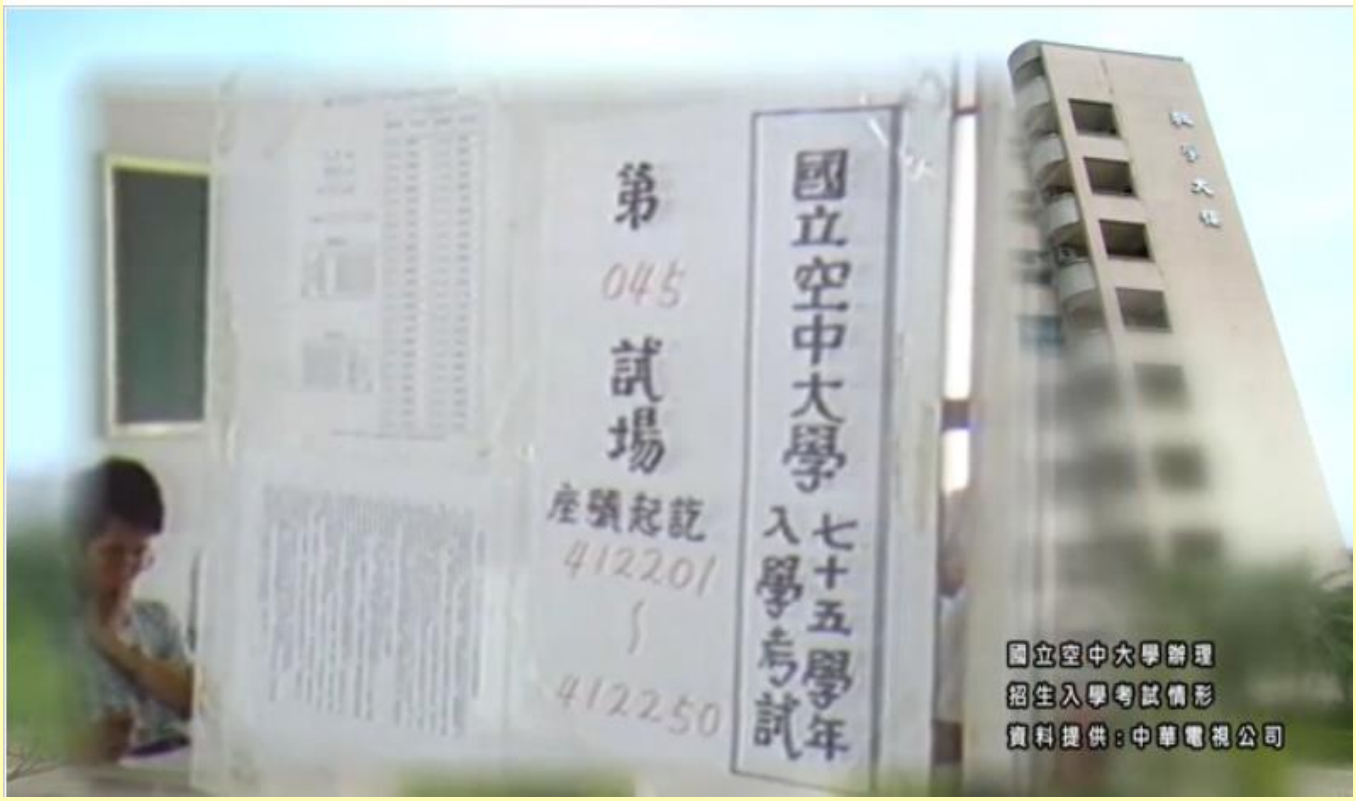

民國75年招生入學考試情形



口述校園故事 4



民國75年招生入學考試情形



口述校園故事 4



民國75年招生入學學生報名踴躍



口述校園故事 4



民國75年招生入學學生報名踴躍

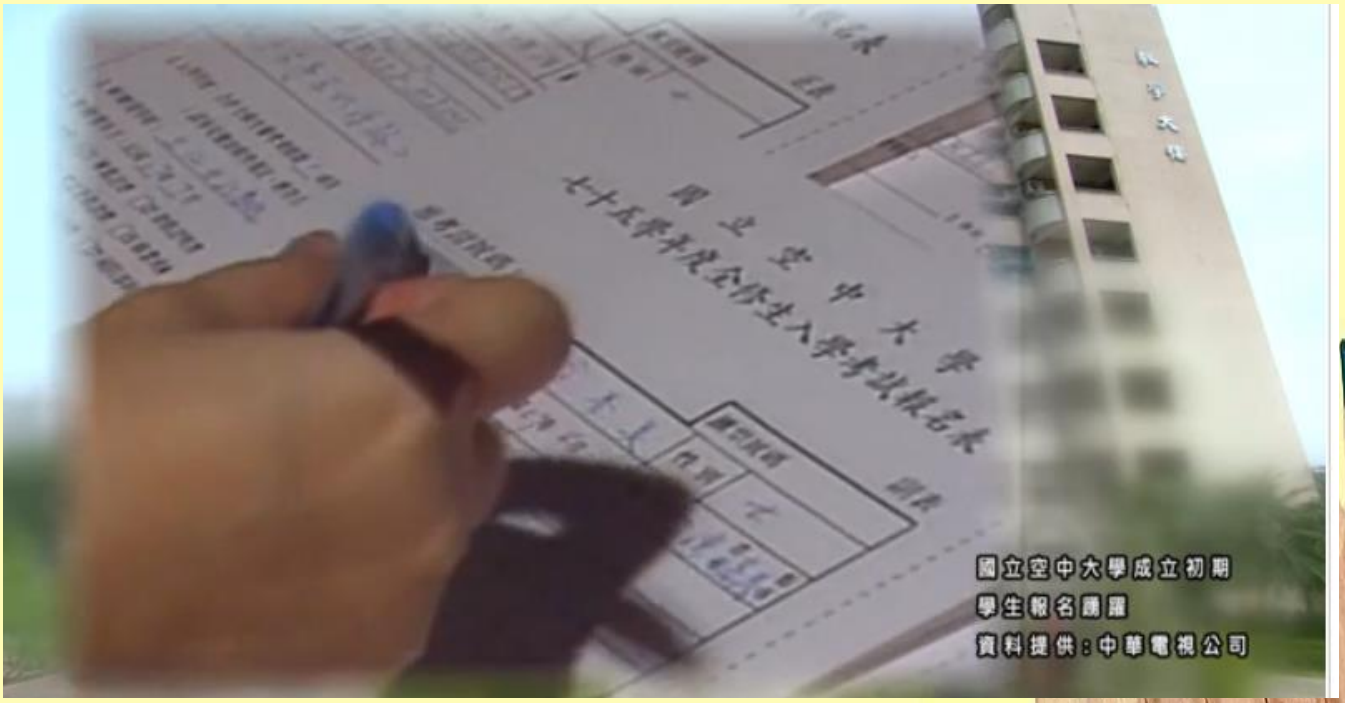

口述校園故事 4



台北中心師長與同仁



口述校園故事 4



台北中心師長與同仁



位於師大附中的台北中心

口述校園故事 4



當年的台北中心黃深勳主任稱呼張鐸嚴老師及林月琴老師為「金童玉女」



林月琴老師與台北中心同仁合影

口述校園故事 4



台北中心師長與同仁合影



口述校園故事 4



民國82年成立台北第二學習中心，由江亮寅主任、許應華老師及顏麗美小姐負責承辦空中行政專科學校之業務工作，當時學生數達四千多人，使用校本部五十幾間教室外，還借用蘆洲國中八十多間教室，可謂盛況空前！

口述校園故事 4



民國100年台北縣改制為新北市，由學生會代表申請更名為「新北學習指導中心」。105年2月1日因學生數下降，又值台北中心租約期滿，遂將台北中心移回蘆洲校本部。將新北學習指導中心與台北學習指導中心合併為「台北學習指導中心。顏麗美小姐自75年近入空大就學，迄105年6月1日退休，與空大一起成長30週年，也畫下了完美句點！

口述校園故事 4



口述校園故事











口述校園故事


空大校園影音雲
校園・閱讀・生活・活動
首頁
位置: 重大活動 > 歲月影跡
口述校園故事 (媒體:4, 觀看:17, 訂閱:0) cc Media
13:17
洪敏琬老師
09-23
觀看 (28)
08:02
黃恆老師
09-23
觀看 (24)
09:33
黃素秋主任
09-23
觀看 (21)
06:46
顏麗美同學
09-23
觀看 (21)



